

1 Centro de treinamento
1 : 50

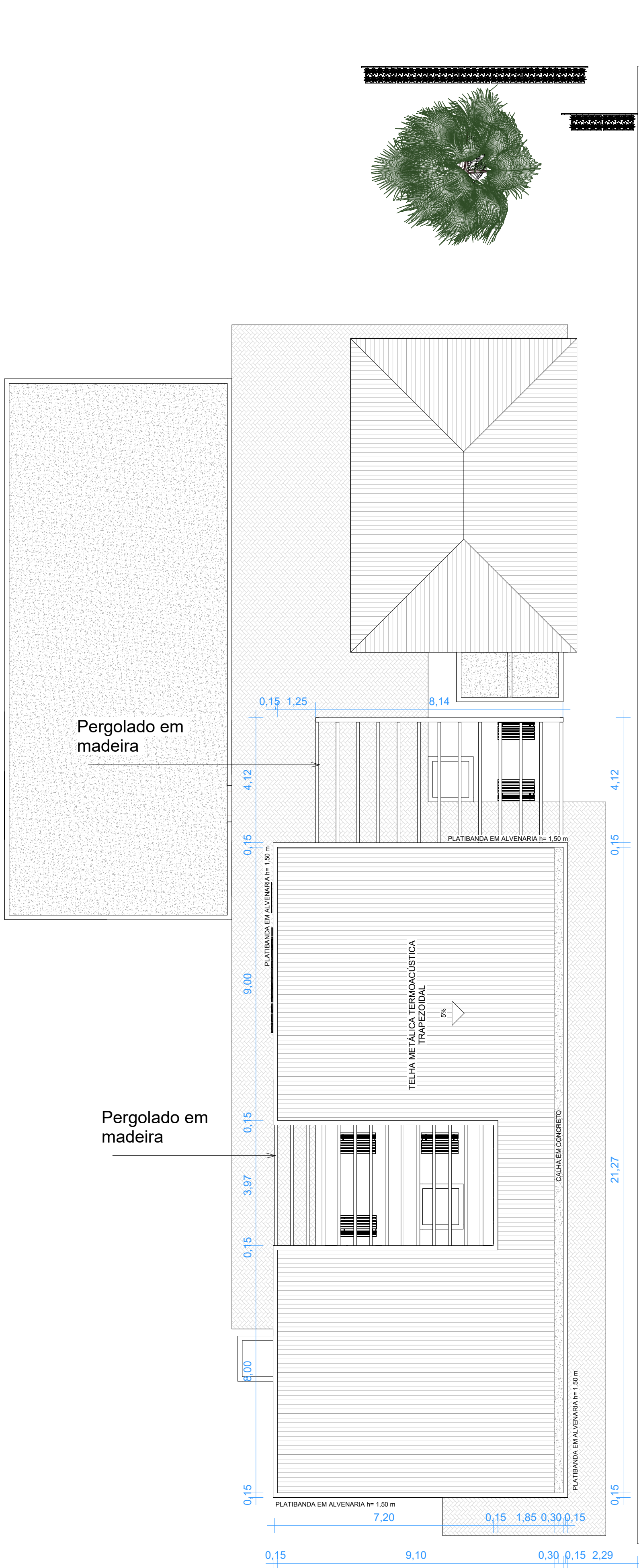

2 Cobertura
1 : 100



POLÍCIA FEDERAL

DEA - DIVISÃO DE ENGENHARIA E ARQUITETURA

SEPEA - SERVIÇO DE PROJETO DE ENGENHARIA E ARQUITETURA

QUADRO DE REVISÕES				
REV.	DESCRIÇÃO	RESPONSÁVEL	APROVAÇÃO	DATA
AUTORIA DO PROJETO: DIDACIO DUALIBE EMPRESA CONTRATADA:				
CO-AUTORIA DO PROJETO: Nome + CAU				
APROVAÇÃO		APROVAÇÃO		

CENTRO DE TREINAMENTO

PROJETO:		PRÓPRIETÁRIO:		
ENDEREÇO: Insira aqui o endereço		Polícia Federal		
ASSUNTO:		Nº CONTRATO:		PRANCHA:
PARTIDO ARQUITETÔNICO - PLANTA BAIXA E COBERTURA				
ESCALA: Como indicado	DATA: Agosto/2023	ÁREA:	REVISÃO Nº:	DESENHO: Samara Júlia

A1/5

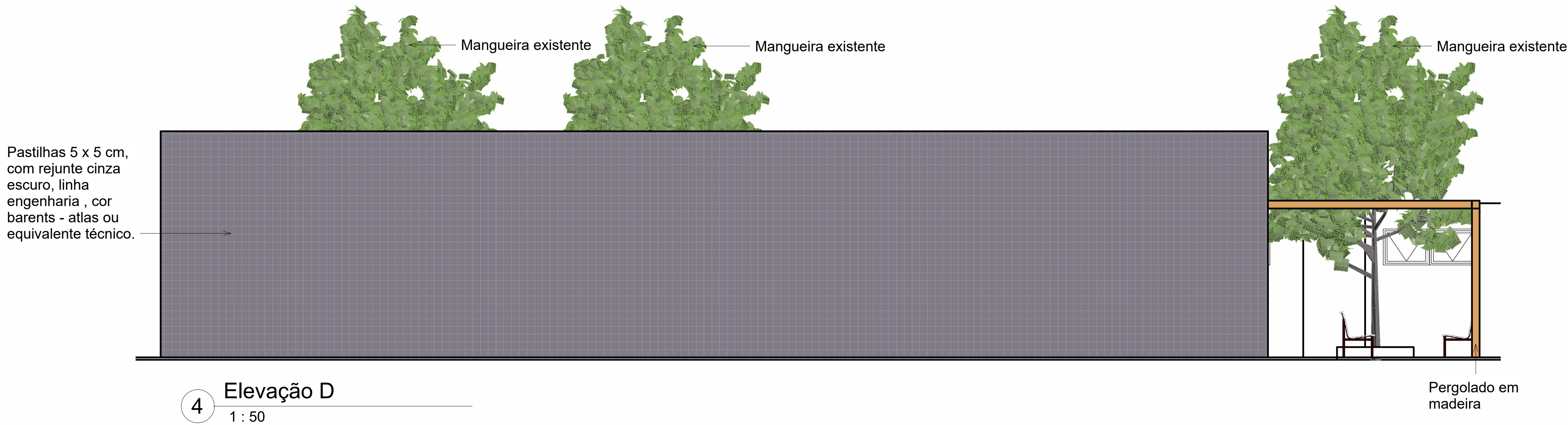
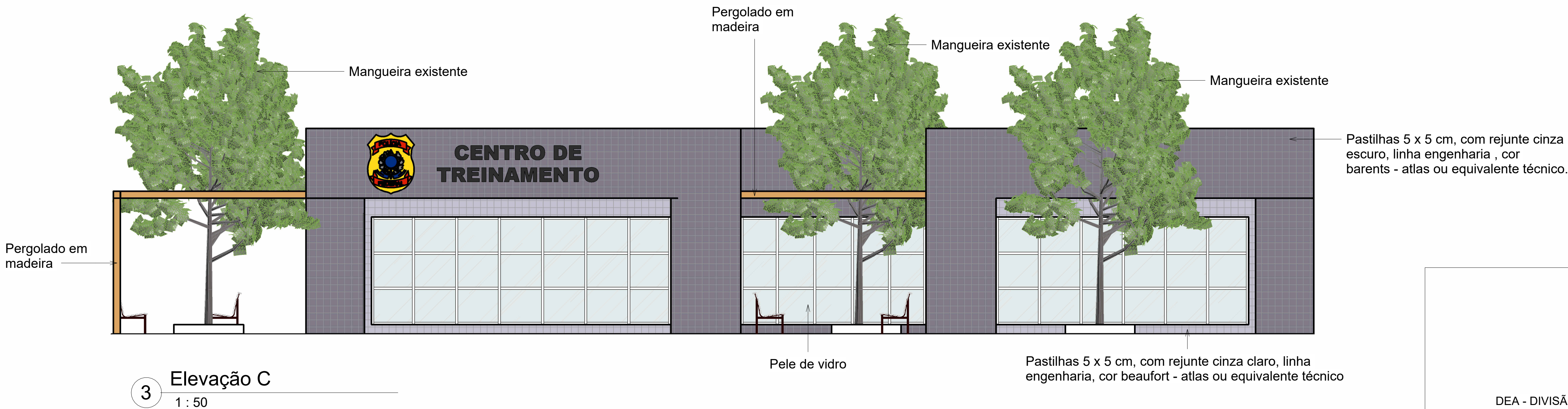
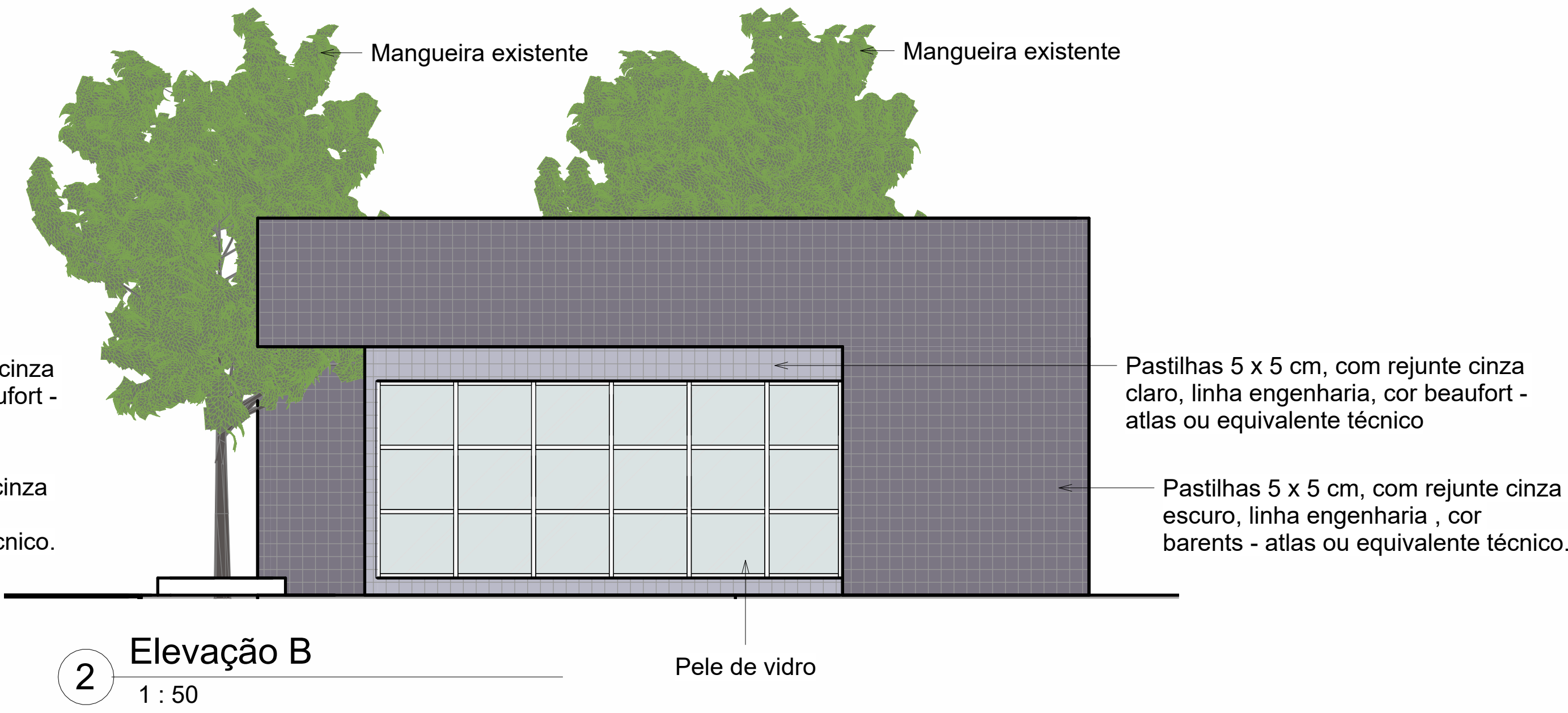
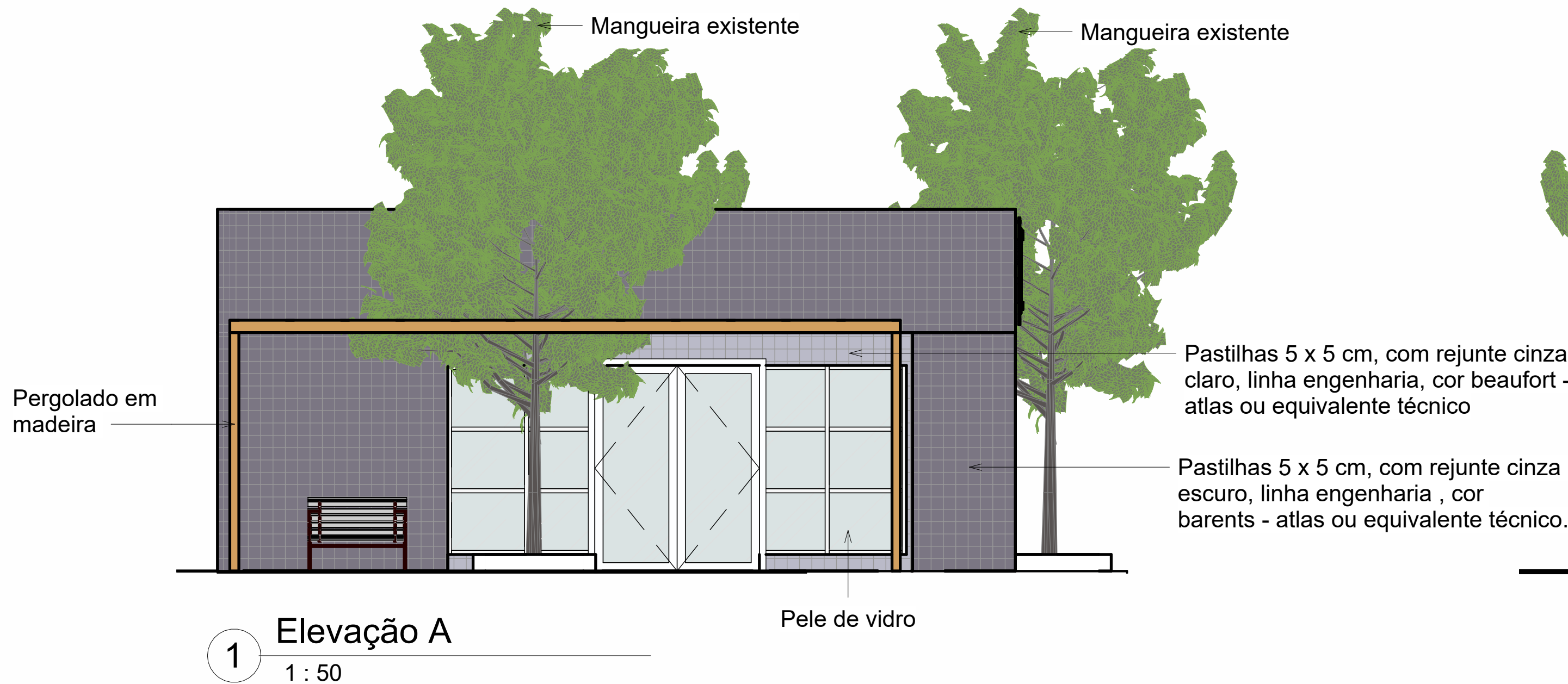

POLÍCIA FEDERAL

DEA - DIVISÃO DE ENGENHARIA E ARQUITETURA

SEPEA - SERVIÇO DE PROJETO DE ENGENHARIA E ARQUITETURA

QUADRO DE REVISÕES

REV.	DESCRIÇÃO	RESPONSÁVEL	APROVAÇÃO	DATA
------	-----------	-------------	-----------	------

AUTORIA DO PROJETO: DIDACIO DUALIBE EMPRESA CONTRATADA:

CO-AUTORIA DO PROJETO: Nome + CAU

APROVAÇÃO	APROVAÇÃO
-----------	-----------

CENTRO DE TREINAMENTO

PROJETO:	PROPRIETÁRIO:
ENDEREÇO: Insira aqui o endereço	Polícia Federal

ASSUNTO: PARTIDO ARQUITETÔNICO - ELEVACÃO Nº CONTRATO:

ESCALA: 1 : 50	DATA: Agosto/2023	ÁREA:	REVISÃO Nº:	DESENHO: Samara Júlia	PRANCHA: A2/5
-------------------	----------------------	-------	-------------	--------------------------	------------------

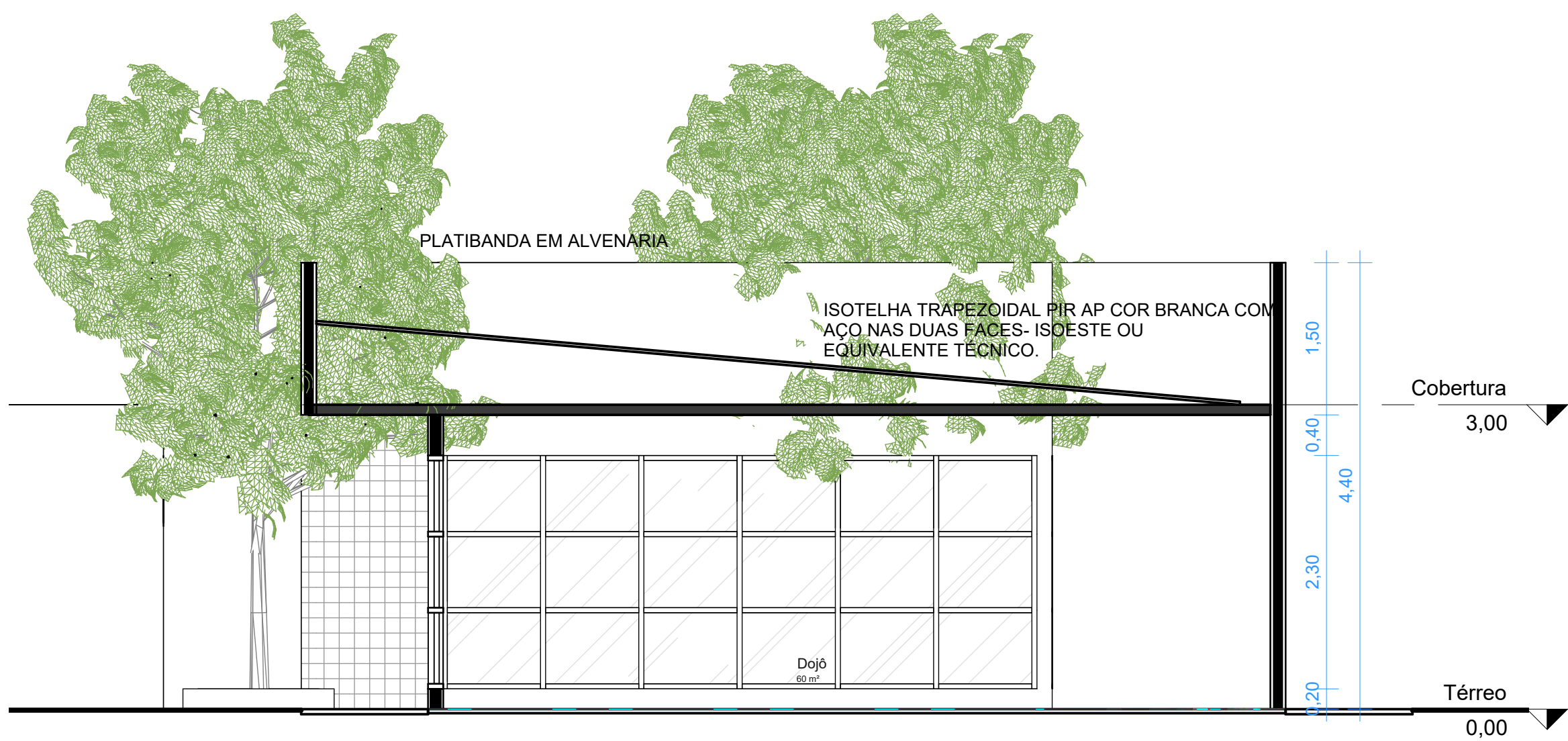

1 Corte BB
1 : 50

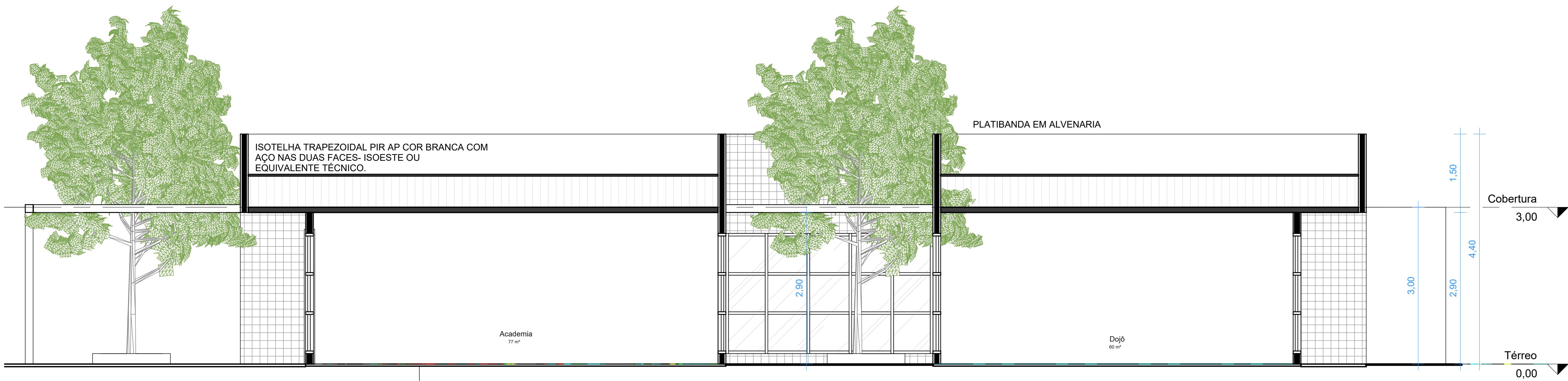

2 Corte AA
1 : 50



POLÍCIA FEDERAL

DEA - DIVISÃO DE ENGENHARIA E ARQUITETURA

SEPEA - SERVIÇO DE PROJETO DE ENGENHARIA E ARQUITETURA

QUADRO DE REVISÕES

REV.	DESCRIÇÃO	RESPONSÁVEL	APROVAÇÃO	DATA
------	-----------	-------------	-----------	------

AUTORIA DO PROJETO: DIDACIO DUALIBE EMPRESA CONTRATADA:

CO-AUTORIA DO PROJETO: Nome + CAU

APROVAÇÃO	APROVAÇÃO
-----------	-----------

CENTRO DE TREINAMENTO

PROJETO:	PROPRIETÁRIO:
ENDEREÇO:	Polícia Federal
Insira aqui o endereço	

ASSUNTO: PARTIDO ARQUITETÔNICO - CORTE Nº CONTRATO:

ESCALA:	DATA:	ÁREA:	REVISÃO Nº:	DESENHO:	PRANCHA:
1 : 50	Agosto/2023			Samara Júlia	A3/5



1 Planta Baixa Vestiário
1 : 50

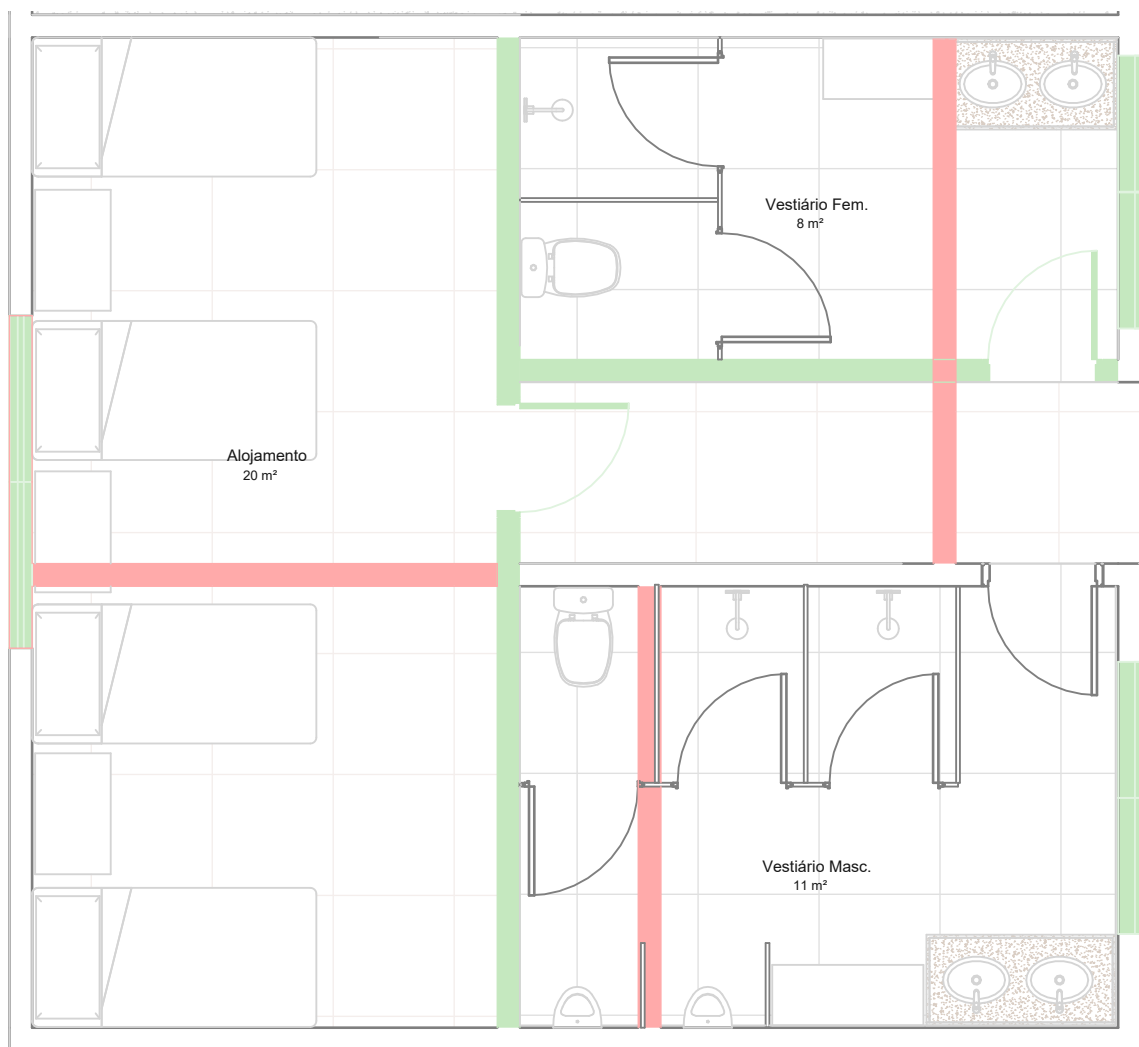

2 Demolir e construir vestiário
1 : 50

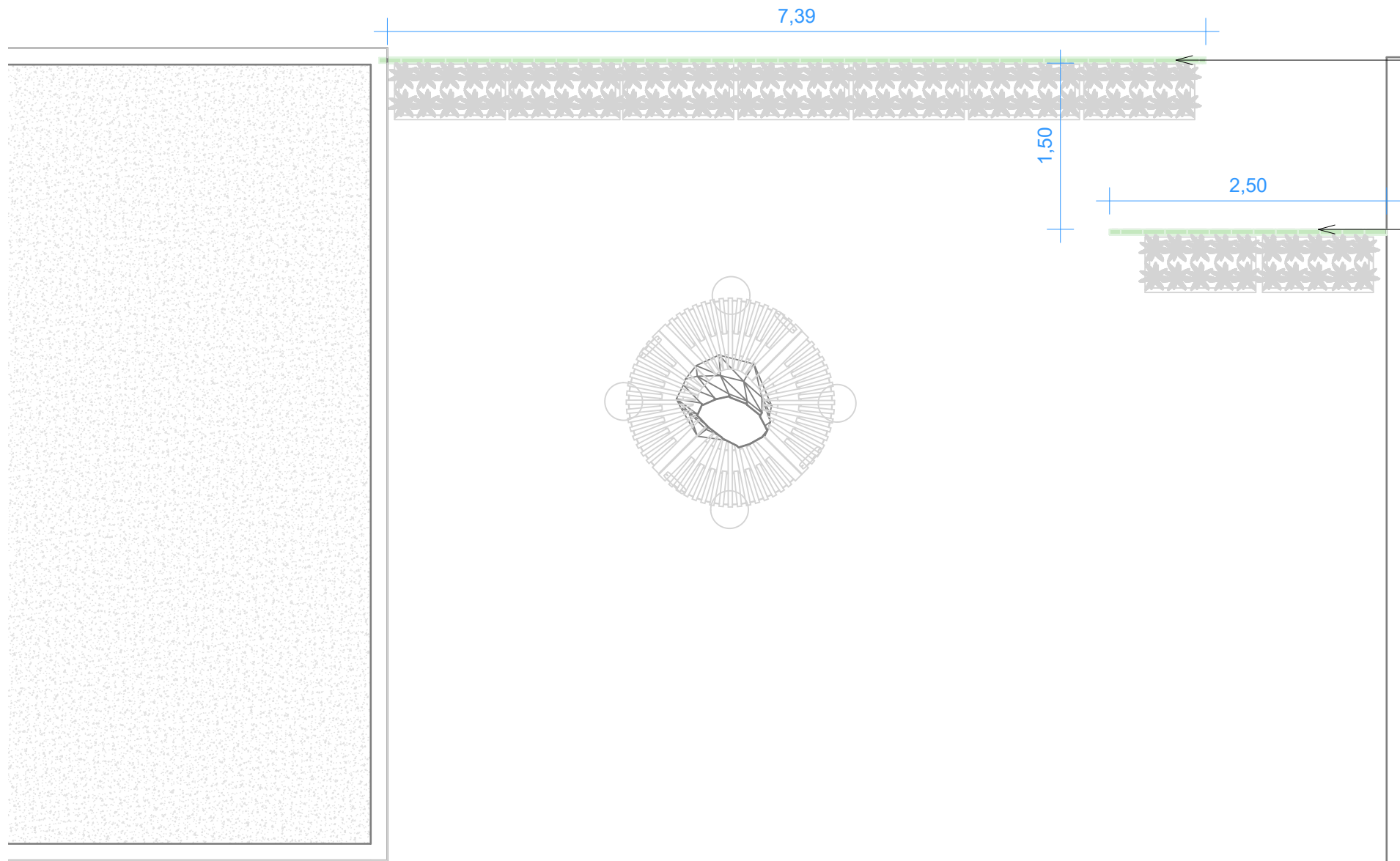

Parede em Cobogó a construir

Parede em Cobogó a construir

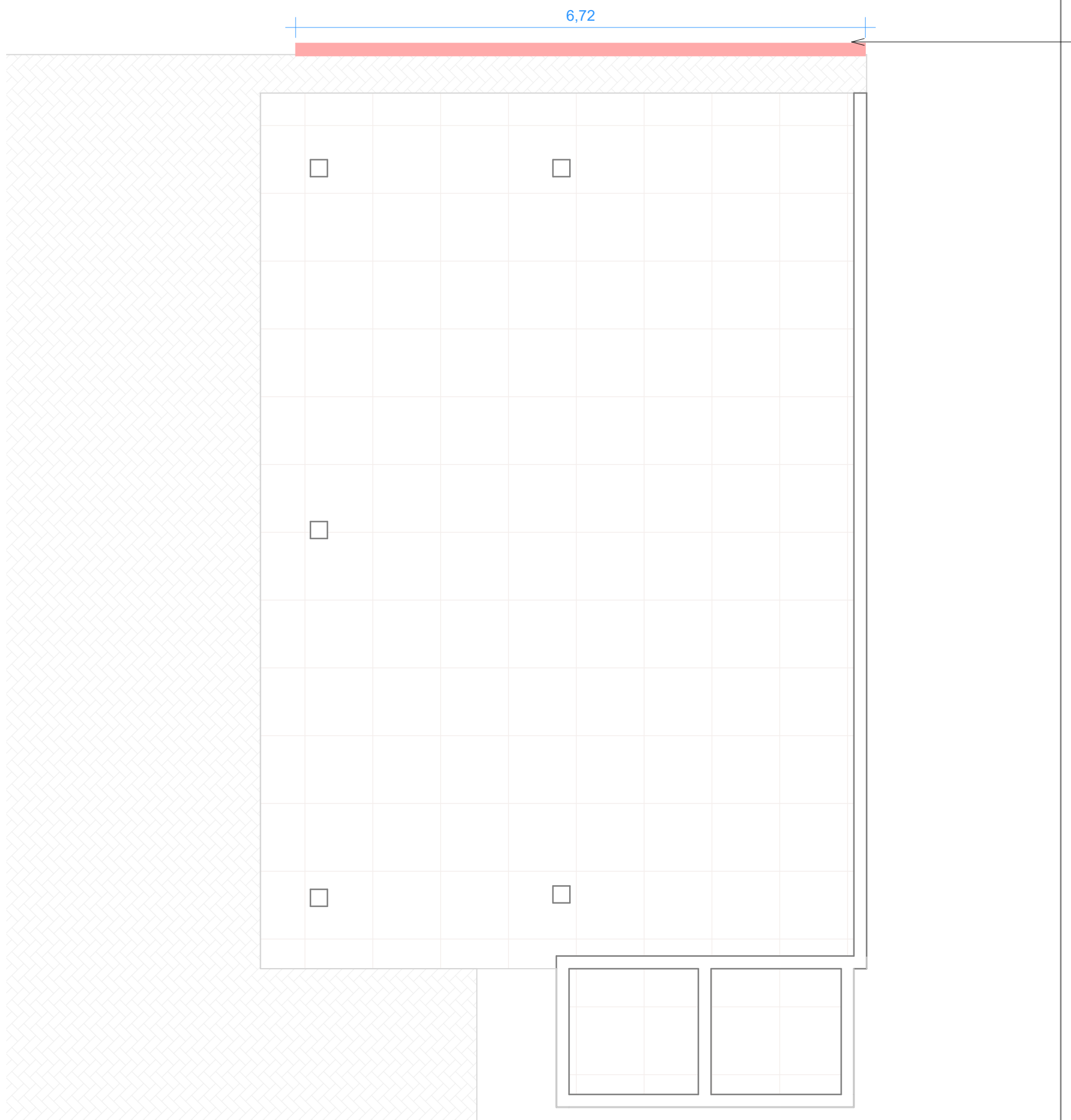

Parede em alvenaria a demolir

3 Convivência
1 : 50

QUADRO DE ESQUADRIAS							
JANELAS							
CÓD	QTD	L	A	P	ÁREA	ABERTURA	MATERIAL
J1	4	0,90	0,70	1,80	1 m²	MAXIMAR	ESTRUTURA EM ALUMÍNIO ANODIZADO PRETO E VIDRO SIMPLES 6 MM
J2	2	1,10	1,50	1,00	2 m²	MAXIMAR	ESTRUTURA EM ALUMÍNIO ANODIZADO PRETO E VIDRO SIMPLES 6 MM
PORTAS							
CÓD	QTD	L	A	ÁREA	ABERTURA	MATERIAL	
P1	3	0,80	2,10	1,68 m²	Abrir; 1 Folha	Madeira	
P2	5	0,80	1,90	1,52 m²	Abrir; 1 Folha	MDF laminado	
P3	1	2,00	2,50	5,00 m²	Abrir; 2 Folhas	Estrutura em alumínio anodizado e vidro simples 6 mm	

QUADRO DE ACABAMENTOS	
ESPECIFICAÇÕES	
<input type="radio"/> PISO	1 - PORCELANATO MINIMUM CIMENTO-NA DA ELIANE 80cm x 80cm, COR CINZA CLARO, OU EQUIVALENTE TÉCNICO. 2 - PORCELANATO MINIMUM CONCRETO-NA DA ELIANE 80cm x 80cm, COR CINZA ESCURO, OU EQUIVALENTE TÉCNICO.
<input type="checkbox"/> PAREDE	1 - PINTURA ACRÍLICA ACETINADA NA COR BRANCO NEVE, LINHA DECORA CORAL, OU EQUIVALENTE TÉCNICO 2 - PORCELANATO MINIMUM CIMENTO-NA DA ELIANE, 80cm x 80cm, COR CINZA CLARO, OU EQUIVALENTE TÉCNICO
<input type="checkbox"/> FORRO	1 - FORRO EM LÃ DE PET 100% RECICLÁVEL, TERMOACÚSTICO, ANTI-CHAMAS, RESISTENTE À UMIDADE E LAVÁVEL, 625mm x 625mm x 50mm, FORRO FIRENZE BRANCO IR25 - TRISOFT OU EQUIVALENTE TÉCNICO.

NOTAS
1 - PEITORIS E SOLEIRAS, ASSENTADO EM TODAS AS JANELAS, EM GRANITO BRANCO SIENA.
2 - BANCADAS DE BANHEIROS E COPAS EM GRANITO BRANCO SIENA.
3 - CONFERIR MEDIDAS NO LOCAL, AS COTAS ESTÃO EM METROS



POLÍCIA FEDERAL

DEA - DIVISÃO DE ENGENHARIA E ARQUITETURA

SEPEA - SERVIÇO DE PROJETO DE ENGENHARIA E ARQUITETURA

QUADRO DE REVISÕES				
REV.	DESCRIÇÃO	RESPONSÁVEL	APROVAÇÃO	DATA
AUTORIA DO PROJETO: DIDACIO DUALIBE		EMPRESA CONTRATADA:		
CO-AUTORIA DO PROJETO:		Nome + CAU		
APROVAÇÃO		APROVAÇÃO		

CENTRO DE TREINAMENTO

PROJETO:		ENDEREÇO:		PROPRIETÁRIO:	
Insira aqui o endereço		Polícia Federal		Nº CONTRATO:	
ASSUNTO:		PARTIDO ARQUITETÔNICO - DEMOLIR E CONSTRUIR		PRANCHA:	
ESCALA:	DATA:	ÁREA:	REVISÃO Nº :	DESENHO:	A4 5
Como indicado	Agosto/2023			Samara Júlia	

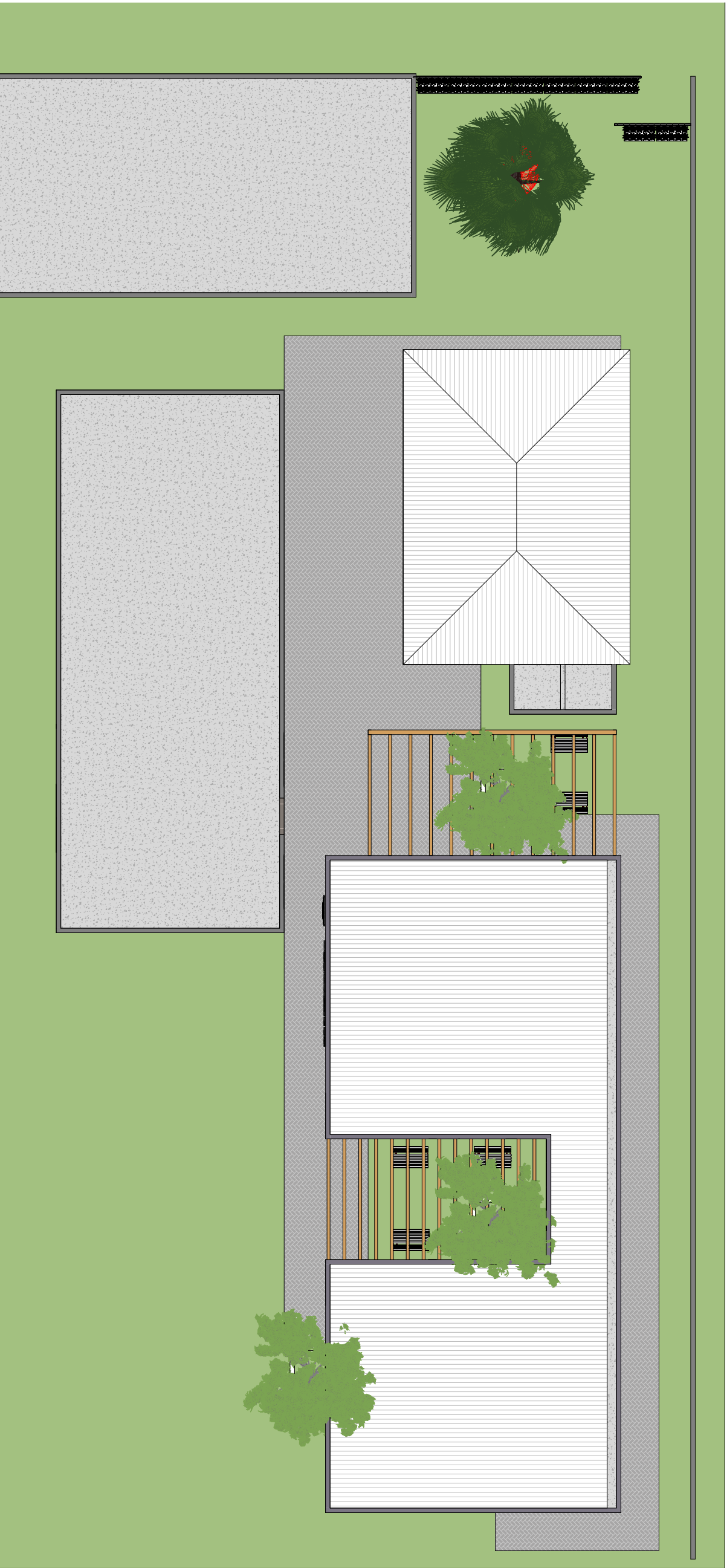

3 Implantação
1 : 150





POLÍCIA FEDERAL

DEA - DIVISÃO DE ENGENHARIA E ARQUITETURA

SEPEA - SERVIÇO DE PROJETO DE ENGENHARIA E ARQUITETURA

QUADRO DE REVISÕES				
REV.	DESCRIÇÃO	RESPONSÁVEL	APROVAÇÃO	DATA
AUTORIA DO PROJETO: DIDACIO DUALIBE EMPRESA CONTRATADA:				
CO-AUTORIA DO PROJETO: _____ Nome + CAU				
APROVAÇÃO			APROVAÇÃO	

CENTRO DE TREINAMENTO

PROJETO:				
ENDEREÇO: Insira aqui o endereço	PROPRIETÁRIO: Polícia Federal			
ASSUNTO:				
PARTIDO ARQUITETÔNICO - IMPLANTAÇÃO				
ESCALA: Como indicado	DATA: Agosto/2023	ÁREA:	REVISÃO Nº :	DESENHO: Samara Júlia

PRANCHA:

A5 / 5